



การไฟฟ้าส่วนภูมิภาค
PROVINCIAL ELECTRICITY AUTHORITY

เลขที่ ก.ต.ทส.(ปบ) 1033 / 2565

ชื่อผู้รับ นายพิทักษ์ น. พชรสุวรรณชล

ชื่อผู้ส่ง นายสุเทพ หอยสังข์ทอง

วันที่ ๙ พฤศจิกายน ๒๕๖๕

ตำแหน่ง อ.ก.ปบ.(ก.๓)

ตำแหน่ง รจก(ท) ปฏิบัติงานแทน ผจก. กฟอ. กิ่งพวงสน

ด้วยการไฟฟ้า อ.ก.พวงสน ขอตัดไฟเพื่อปฏิบัติงานปรับปรุงระบบจำหน่าย พิดเคอร์ ๑,๖,๘ สถานีไฟฟ้า กิ่งพวงสน ตามแผนผังสังเขปแนบ จำนวน ๓ แผน ดังนี้

ที่	พิดเคอร์	วัน/เดือน/ปี	ตั้งแต่เวลา	ถึงเวลา	ลักษณะงานที่ปฏิบัติ/บริเวณ	จาก	ถึง	ผู้ควบคุมงาน
๑.	KSA01	19 พ.ย. 65	08.00 น.	17.00 น.	แก้ไขเสา 115 KV ชำรุด หน้า สฟพ.ทส	KSA01S-01 หน้าสฟพ.ทส.	KSA01S-03 ใต้เสาเอกเก่า	นายศักรินทร์ จิตติขานนท์. จ.พ.บ.
๒.	KSA06	19 พ.ย. 65	08.00 น.	17.00 น.		KSA06S-01 หน้าสฟพ.ทส.	KSA06S-03 ร้านศรีวิวัฒน์	
๓.	KSA08	19 พ.ย. 65	08.00 น.	17.00 น.		KSA08S-01 หน้าสฟพ.ทส.	DIS ชั่วคราว ตลาดรุ่งเจริญ	
๔.	115KV	19 พ.ย. 65	08.00 น.	17.00 น.	สฟพ.ทส. (ทพ)	KSA1Y5-05 ม.เกษตร		

พื้นที่ที่มีผู้ใช้ไฟได้รับผลกระทบ(ไฟดับ) ๑. ทุ่งกระดังง์ไหม

ผู้ประสานงานการตัดไฟ ชื่อ นายศักรินทร์ จิตติขานนท์ ตำแหน่ง จ.พ.บ. โทร ๐๙๓-๙๕๒๙๘๖

พื้นที่ ที่ขอตัดไฟปฏิบัติงานมีสายเคเบิลใยแก้วนำแสงของ กฟภ. (หากมีโอกาสชำรุด ผศท.ร.ส.(ก.๓) จะไปตรวจสอบก่อนปฏิบัติงาน)

๑. มีสายเคเบิลใยแก้วนำแสง ๑.๓ มีโอกาสชำรุด ๑.๒ ไม่มีโอกาสชำรุด
๒. ไม่มีสายเคเบิลใยแก้วนำแสง

(นายสุเทพ หอยสังข์ทอง)

ตำแหน่ง รจก(ท) ปฏิบัติงานแทน

ผจก. กฟอ. กิ่งพวงสน

- ๙ พ.ย. ๒๕๖๕

สำหรับแผนควบคุมการจ่ายไฟ (ผศท.) กฟภ.๓

เรียน อ.ก.ปบ.(ก.๓)

ผศท. พิจารณาแล้วเห็นควร

อนุมัติให้ตัดไฟตามคำขอข้อ 1,2 พิดเคอร์ KSA1,6 จาก KSA6S-01 ถึง KSA6S-03
ในวันที่ 19 พ.ย. 65 ตั้งแต่เวลา 08.00 น. ถึง 17.00 น. ตามใบสั่งทำสวิตซ์หมายเลข 1812/65

อนุมัติให้ตัดไฟตามคำขอข้อ 3,4 พิดเคอร์ จาก KSA8S-01 ถึง KSA14S-05
ในวันที่ 19 พ.ย. 65 ตั้งแต่เวลา 08.00 น. ถึง 17.00 น. ตามใบสั่งทำสวิตซ์หมายเลข

พนักงานศูนย์ฯ นาย สุทธิกาญจน์ วัฒนาภิรักษ์ ประสานงานการขอตัดไฟกับ คุณศักรินทร์ จิตติขานนท์

สำหรับผู้อนุมัติ

ที่ ก.๓ ก.ปบ.(ค.พ.)

เรียน ผจก. กฟอ.ทส., กฟอ.ขล.

อ.ก.บช.(ก.๓), อ.ก.ว.ว.(ก.๓)

อนุมัติ และแจ้ง จป. เพื่อตรวจสอบความปลอดภัย
พร้อมทั้งลงชื่อลงนามแนบต้นโผลงใน www.pea.co.th

ผู้รับทราบ
(นายศักรินทร์ โพธิ์พันธ์)

จ.ต.ท. 4 แทน ผศท.

ขั้นตอนการสวิตซ์ ๗ แผน

แผนผังแนบ 1 แผน

ผจก. (สถานี -)

เพื่อทราบ และจัดพนักงานเข้าปฏิบัติงานร่วมกับศูนย์ฯ นครปฐม
ตั้งแต่เวลา - น. เป็นต้นไป จนกว่างานจะแล้วเสร็จ

(นายเลอพงศ์ แก่นจันทร์)

ร.ก.ปบ.(ก3) ปฏิบัติงานแทน อ.ก.ปบ.(ก3)

ใบสั่งทำสวิตชิง

- | | | | | |
|------------------------|---|----------|--------------------|---------------------------|
| 1. สถานที่ทำงาน | สถานีฯ กำแพงแสน (กพผ.) | | | |
| 2. กำหนดวันที่ทำงาน | 19-พ.ย.-65 | ระหว่าง | 08.00 น. | ถึง 17.00 น. |
| 3. ผู้ขอทำงาน | กพส. | งานที่ทำ | แก้ไขเสา 115 ชำรุด | ตามใบขอปฏิบัติงาน 1812/65 |
| 4. เตรียมการสวิตชิงโดย | นายณัฐกาญจน์ ร่มโพธิ์ทอง | | | วันที่ 15 พฤศจิกายน 2565 |
| 5. ตรวจสอบสวิตชิงโดย |  | | | วันที่ 15 พฤศจิกายน 2565 |
| 6. อนุมัติสวิตชิงโดย | | | | วันที่ 15 พฤศจิกายน 2565 |
| 7. สั่งทำสวิตชิงโดย | <ol style="list-style-type: none"> 1. นายนครินทร์, นายณัฐกาญจน์, นายสามารถ (กะ1 00.00 น. - 08.00 น.) 2. นายพีรภัทร, นายขุนทอง, นายศักดิ์สิทธิ์, นายพนิต (กะ2 08.00 น. - 16.00 น.) 3. นายสถาพร, นายพิชชา, นายสุธี, นายอมร (กะ3 16.00 น. - 24.00 น.) | | | |

ที่	รหัสอุปกรณ์	สภาพอุปกรณ์ ปกติก่อน ดำเนินการ	ดำเนินการ	เวลา	ผู้ดำเนินการ	ผู้สั่งการ	หมายเหตุ
1	KS KT1A	"OLTC" Auto	"OLTC" Manual		EGAT		- โหลด 22.3 MW
2	KS KT2A	"OLTC" Auto	"OLTC" Manual		EGAT		- โหลด 29.4 MW
3	KSA01VB-01	"On" Auto Reclose	"Off" Auto Reclose		KSA		- โหลด 4.7 MW
4	KSA03VB-01	"On" Auto Reclose	"Off" Auto Reclose		KSA		- โหลด 4.7 MW
5	KSA06VB-01	"On" Auto Reclose	"Off" Auto Reclose		KSA		- โหลด 6.0 MW
6	KSA08VB-01	"On" Auto Reclose	"Off" Auto Reclose		KSA		- โหลด 3.7 MW
7	KSA09VB-01	"On" Auto Reclose	"Off" Auto Reclose		KSA		- โหลด 4.4 MW
8	KSA10VB-01	"On" Auto Reclose	"Off" Auto Reclose		KSA		- โหลด 6.2 MW
9	SPO-TP1	"OLTC" Auto	"OLTC" Manual		SPO		- โหลด 20.0 MW
10	SPO02VB-01	"On" Auto Reclose	"Off" Auto Reclose		SPO		- โหลด 0.5 MW
11	SPO06VB-01	"On" Auto Reclose	"Off" Auto Reclose		SPO		- โหลด 4.0 MW
12	TMU-TP1	"OLTC" Auto	"OLTC" Manual		TMU		- โหลด 10.5 MW
13	TMUBR-04	Normal	Nonreclosing		TMU		- โหลด 6.7 MW
14	KSA01R-02	Normal	Nonreclosing, ALT		กพส.		R กม.29
15	KSA06R-02	Normal	Nonreclosing, ALT		กพส.		R แยกรางกะเบา
16	ย้ายโหลดวงจร KSA09 บางส่วนไปรับไฟจาก SPO02						
17	KSA09S-12	ปลด	สับ		กพส.	SCADA	SF6 บ้านท่าเสา (ล่าง)
18	KSA09S-11	สับ	ปลด, ล็อคคาน		กพส.		SF6 ปักจักษ์
19	ย้ายโหลดวงจร KSA09 บางส่วนไปรับไฟจาก KSA10						
20	KSA09S-05	ปลด	สับ		กพส.		SF6 โค้งสะพานดำ

ที่	รหัสอุปกรณ์	สภาพอุปกรณ์ ปกติก่อน ดำเนินการ	ดำเนินการ	เวลา	ผู้ดำเนินการ	ผู้สั่งการ	หมายเหตุ
21	KSA09S-03	สับ	ปลด, ล็อคคาน		กพส.		SF6 กอบชัยแอร์
22	ย้ายโหนดวงจร KSA06 บางส่วนไปรับไฟจาก KSA03						
23	KSA03S-23	ปลด	สับ		กพส.	SCADA	SF6 แยกโรงเรียนการบิน
24	KSA06S-19	สับ	ปลด		กพส.		SF6 ร้านอ็อกซิเจน
25	ย้ายโหนดวงจร KSA01 บางส่วนไปรับไฟจาก KSA03						
26	KSA01S-16	ปลด	สับ		กพส.		SF6 วัดไผ่ร่มย์
27	KSA01R-02	สับ	ปลด		กพส.		R กม.29
28	ย้ายโหนดวงจร KSA01 บางส่วนไปรับไฟจาก SPO06						
29	KSA01S-10	ปลด	สับ		กพส.		SF6 ร้านเสน่ห์ชาวด์
30	KSA01S-08	สับ	ปลด, ล็อคคาน		กพส.		SF6 ตรงข้ามปั้มเจริญศักดิ์
31	ย้ายโหนดวงจร KSA06 บางส่วนไปรับไฟจาก KSA09						
32	KSA03S-29	ปลด	สับ		กพส.		DIS บ. JBF
33	KSA06S-13	สับ	ปลด, ล็อคคาน		กพส.		SF6 ป้าย ม.เกษตร
34	ย้ายโหนดวงจร KSA08 บางส่วนไปรับไฟจาก TMU04						
35	Bypass Recloser R. ปากทางค่ายลูกเสือ รหัส KSA08R-01						
36	KSA08R-01	Normal	Nonreclosing, GND		กพส.		R ปากทางค่ายลูกเสือ
37	Bypass R.	ปลด	สับ		กพส.		R ปากทางค่ายลูกเสือ
38	KSA08R-01	สับ	ปลด		กพส.		R ปากทางค่ายลูกเสือ
39	KSA01S-14	ปลด	สับ		กพส.	SCADA	SF6 แยกหนองกร่าง
40	KSABVB-01	ปลด	สับ		KSA		- ขนานบัส
41	KSA06S-12	ปลด	สับ		กพส.		DIS แยกทรงหมัน
42	KSA08S-03	สับ	ปลด(ใช้โหนดบัสเตอร์)		กพส.		DIS ปากทางค่ายลูกเสือ
43	KSA01S-14	สับ	ปลด		กพส.	SCADA	SF6 แยกหนองกร่าง
44	ย้ายโหนดวงจร KSA01, KSA06, KSA08 ไปรับไฟจาก KSA09						
45	KSA01S-07	ปลด	สับ		กพส.		DIS ร้านกิตติวรรณ
46	KSA01VB-01	สับ	ปลด		KSA		-
47	KSABVB-01	สับ	ปลด		KSA		- ขนานบัส
48	KSA08S-10	ปลด	สับ		กพส.		SF6 ไปรษณีย์
49	KSA08VB-01	สับ	ปลด		KSA		-
50	KSA01S-06	ปลด	สับ		กพส.		DIS หอพักอยู่แล้วรวย
51	KSA06VB-01	สับ	ปลด		KSA		-

ที่	รหัสอุปกรณ์	สภาพอุปกรณ์ ปกติก่อน ดำเนินการ	ดำเนินการ	เวลา	ผู้ดำเนินการ	ผู้สั่งการ	หมายเหตุ
52	ย้ายโหลด สถานีฯ สองพี่น้อง 2 ไปรับไฟจากสถานีฯ อุ้มทอง						
53	ตรวจสอบใบมีด 115 เควี สถานีฯ สองพี่น้อง 2 รหัส SPO03YS-01,02 ให้สับอยู่						
54	ตรวจสอบ LBS หน้า ม.เกษตร รหัส KSA01YS-05 ไม่ Low gas						
55	แจ้ง บริษัท เวสต์ 4 ให้ ปลดการขนานไฟ						
56	2WFP03YB-01	สับ	ปลด		VSP		- บ.เวสต์ไฟร์
57	KSA01YB-02	สับ	ปลด		VSP		CSW บ.เวสต์ไฟร์
58	KS-7022	"On" Auto Reclose	"Off" Auto Reclose		EGAT		- เบรกเกอร์ 115 เควี
59	1UGP02YB-01	"On" Auto Reclose	"Off" Auto Reclose		บ.อุ้มทองกรีน		เบรกเกอร์ 115 เควี
60	SPO01YB-01	"On" Auto Reclose	"Off" Auto Reclose		SPO		- เบรกเกอร์ 115 เควี
61	SPO03YB-01	ปลด	สับ คง "Off" Auto Reclose		SPO		- เบรกเกอร์ 115 เควี
62	KSA01YS-05	สับ	ปลด ล็อคกุญแจ		กพส.		LBS หน้าป้ายม.เกษตร
63	1UGP02YB-01	"Off" Auto Reclose	"On" Auto Reclose		บ.อุ้มทองกรีน		เบรกเกอร์ 115 เควี
64	SPO01YB-01	"Off" Auto Reclose	"On" Auto Reclose		SPO		- เบรกเกอร์ 115 เควี
65	SPO03YB-01	"Off" Auto Reclose	"On" Auto Reclose		SPO		- เบรกเกอร์ 115 เควี
66	ย้ายโหลด ผู้ใช้ไฟ 115 เควี บ.สยามทรค ไปรับไฟจากสถานีฯ ดอนตูม						
67	ตรวจสอบใบมีด 115 เควี สถานีฯ ดอนตูม รหัส DTM04YS-01,02 ให้สับอยู่						
68	DTM04YB-01	ปลด	สับ คง "Off" Auto Reclose		DTM		- เบรกเกอร์ 115 เควี
69	KS-7022	สับ	ปลด		EGAT		- เบรกเกอร์ 115 เควี
70	KS-7027	สับ	ปลด		EGAT		- ใบมีด
71	KSA01YS-07	สับ	ปลด ล็อคกุญแจ		บ.ล.		ABS หน้า บ.สยามทรคเรเดียล
72	DTM04YB-01	"Off" Auto Reclose	"On" Auto Reclose		DTM		- เบรกเกอร์ 115 เควี
73	เมื่อพร้อมดับไฟทำงานเวลา 08.00 น.						
74	KSA01S-03	สับ	ปลด(ใช้โหลดบัสเตอร์)		กพส.		DIS โค้งอำเภอกำ
75	Dis ชค.	สับ	ปลด(ใช้โหลดบัสเตอร์)		กพส.		DIS ตลาดรุ่งเจริญ
76	KSA06S-03	สับ	ปลด(ใช้โหลดบัสเตอร์)		กพส.		DIS ร้านไก่ย่างศรีวิวัฒน์
77	KSA01S-01	สับ	ปลด		กพส.		DIS POT HEAD F.1
78	KSA06S-01	สับ	ปลด		กพส.		DIS POT HEAD F.6
79	KSA08S-01	สับ	ปลด		กพส.		DIS POT HEAD F.8
80	แจ้งพื้นที่ไฟดับให้ กพอ.กพส.ทราบ						
81	แจ้งชุดทำงานให้ทำการ Test ไฟพร้อม Short ground จุด G1						
82	แจ้งชุดทำงานให้ทำการ Test ไฟพร้อม Short ground จุด G2						

ที่	รหัสอุปกรณ์	สภาพอุปกรณ์ ปกติก่อน ดำเนินการ	ดำเนินการ	เวลา	ผู้ดำเนินการ	ผู้สั่งการ	หมายเหตุ
83	แจ้งชุดทำงานให้ทำการ Test ไฟพร้อม Short ground จุด G3						
84	แจ้งชุดทำงานให้ทำการ Test ไฟพร้อม Short ground จุด G4						
85	แจ้งชุดทำงานให้ทำการ Test ไฟพร้อม Short ground จุด G5						
86	แจ้งชุดทำงานให้ทำการ Test ไฟพร้อม Short ground จุด G6						
87	แจ้งชุดทำงานให้ทำการ Test ไฟพร้อม Short ground จุด G7						
88	แจ้งชุดทำงานให้ทำการ Test ไฟพร้อม Short ground จุด G8						
89	แจ้งชุดทำงานให้ทำการ ลง Wesafe ก่อนปฏิบัติงานให้เรียบร้อย						
90	KS KT1A	"OLTC" Manual	"OLTC" Auto		EGAT		-
91	KS KT2A	"OLTC" Manual	"OLTC" Auto		EGAT		-
92	KSA03VB-01	"Off" Auto Reclose	"On" Auto Reclose		KSA		-
93	KSA09VB-01	"Off" Auto Reclose	"On" Auto Reclose		KSA		-
94	SPO-TP1	"OLTC" Manual	"OLTC" Auto		SPO		-
95	SPO02VB-01	"Off" Auto Reclose	"On" Auto Reclose		SPO		-
96	DTM-TP1	"OLTC" Manual	"OLTC" Auto		DTM		-
97	DTM02VB-01	"Off" Auto Reclose	"On" Auto Reclose		DTM		-
98	TMU-TP1	"OLTC" Manual	"OLTC" Auto		TMU		-
99	TMUBR-04	Nonreclosing	Normal		TMU		-
100	KSA06R-02	Nonreclosing, ALT	Normal		กพส.		R แยกรางกะเบา
สิ้นสุด Switching ช่วงแรก							
101	เมื่อปฏิบัติงานแล้วเสร็จพร้อมจ่ายไฟ						
102	KS KT1A	"OLTC" Auto	"OLTC" Manual		EGAT		-
103	KS KT2A	"OLTC" Auto	"OLTC" Manual		EGAT		-
104	KSA03VB-01	"On" Auto Reclose	"Off" Auto Reclose		KSA		-
105	KSA09VB-01	"On" Auto Reclose	"Off" Auto Reclose		KSA		-
106	SPO-TP1	"OLTC" Auto	"OLTC" Manual		SPO		-
107	SPO02VB-01	"On" Auto Reclose	"Off" Auto Reclose		SPO		-
108	DTM-TP1	"OLTC" Auto	"OLTC" Manual		DTM		-
109	DTM02VB-01	"On" Auto Reclose	"Off" Auto Reclose		DTM		-
110	TMU-TP1	"OLTC" Auto	"OLTC" Manual		TMU		-
111	TMUBR-04	Normal	Nonreclosing		TMU		-
112	KSA06R-02	Normal	Nonreclosing, ALT		กพส.		R แยกรางกะเบา

ที่	รหัสอุปกรณ์	สภาพอุปกรณ์ ปกติก่อน ดำเนินการ	ดำเนินการ	เวลา	ผู้ดำเนินการ	ผู้สั่งการ	หมายเหตุ
113	แจ้งชุดทำงานให้ทำการ ปลด Short ground จุด G1						
114	แจ้งชุดทำงานให้ทำการ ปลด Short ground จุด G2						
115	แจ้งชุดทำงานให้ทำการ ปลด Short ground จุด G3						
116	แจ้งชุดทำงานให้ทำการ ปลด Short ground จุด G4						
117	แจ้งชุดทำงานให้ทำการ ปลด Short ground จุด G5						
118	แจ้งชุดทำงานให้ทำการ ปลด Short ground จุด G6						
119	แจ้งชุดทำงานให้ทำการ ปลด Short ground จุด G7						
120	แจ้งชุดทำงานให้ทำการ ปลด Short ground จุด G8						
121	KSA01S-03	ปลด	สับ		กพส.		DIS โค้งอำเภอเก่า
122	Dis ชด.	ปลด	สับ		กพส.		DIS ตลาดรุ่งเจริญ
123	KSA06S-03	ปลด	สับ		กพส.		DIS ร้านไถ่ย่างศรีวัฒน์
124	KSA01S-01	ปลด	สับ		กพส.		DIS POT HEAD F.1
125	KSA06S-01	ปลด	สับ		กพส.		DIS POT HEAD F.6
126	KSA08S-01	ปลด	สับ		กพส.		DIS POT HEAD F.8
127	ย้ายโหลด ผู้ใช้ไฟ 115 เควี บ.สยามทรีค ไปรับไฟจากสถานีฯ กำแพงแสน (กพผ.)						
128	DTM04YB-01	"On" Auto Reclose	"Off" Auto Reclose		DTM		- เบรกเกอร์ 115 เควี
129	KSA01YS-07	ปลด	สับ		บล.		ABS หน้า บ.สยามทรีคเรเดียล
130	KS-7027	ปลด	สับ		EGAT		- ใบมีด
131	KS-7022	ปลด	สับ คง "Off" Auto Reclose		EGAT		- เบรกเกอร์ 115 เควี
132	DTM04YB-01	สับ	ปลด		DTM		- เบรกเกอร์ 115 เควี
133	ย้ายโหลด สถานีฯ สองพี่น้อง 2 ไปรับไฟจากสถานีฯ กำแพงแสน (กพผ.)						
134	ตรวจสอบ LBS หน้า ม.เกษตร รหัส KSA01YS-05 ไม่ Low gas						
135	1UGP02YB-01	"On" Auto Reclose	"Off" Auto Reclose		บ.อุทุมกรีน		- เบรกเกอร์ 115 เควี
136	SPO01YB-01	"On" Auto Reclose	"Off" Auto Reclose		SPO		- เบรกเกอร์ 115 เควี
137	KSA01YS-05	ปลด	สับ		กพส.		LBS หน้าป้าม.เกษตร
138	SPO03YB-01	สับ	ปลด		SPO		- เบรกเกอร์ 115 เควี
139	แจ้ง บริษัท เวสต์ 4 ให้ พร้อมรับไฟ						
140	KSA01YB-02	ปลด	สับ คง "Off" Auto Reclose		VSP		CSW บ.เวสต์ไฟร์
141	2WFP03YB-01	ปลด	สับ คง "Off" Auto Reclose		VSP		- บ.เวสต์ไฟร์
142	แจ้ง บริษัท เวสต์ 4 ให้ ขนานไฟได้						
143	1UGP02YB-01	"On" Auto Reclose	"Off" Auto Reclose		บ.อุทุมกรีน		- เบรกเกอร์ 115 เควี

ที่	รหัสอุปกรณ์	สภาพอุปกรณ์ ปกติก่อน ดำเนินการ	ดำเนินการ	เวลา	ผู้ดำเนินการ	ผู้สั่งการ	หมายเหตุ
144	KSA01YB-02	"Off" Auto Reclose	"On" Auto Reclose		VSP		CSW บ.เวสต์ไฟร์
145	2WFP03YB-01	"Off" Auto Reclose	"On" Auto Reclose		VSP		- บ.เวสต์ไฟร์
146	KS-7022	"Off" Auto Reclose	"On" Auto Reclose		EGAT		- เบรกเกอร์ 115 เควี
147	ย้ายโหนดวงจร KSA01, KSA06,KSA08 กลับจาก KSA09						
148	KSA06VB-01	ปลด	สับ คง "Off" Auto Reclose		KSA		-
149	KSA01S-06	สับ	ปลด,ล๊อคคาน		กพส.		DIS หอทักอยู่แล้วรวย
150	KSA08VB-01	ปลด	สับ คง "Off" Auto Reclose		KSA		-
151	KSA08S-10	สับ	ปลด,ล๊อคคาน		กพส.		SF6 ไปรษณีย์
152	KSABVB-01	ปลด	สับ		KSA		- ขนานบัส
153	KSA01VB-01	ปลด	สับ คง "Off" Auto Reclose		KSA		-
154	KSA01S-07	สับ	ปลด(ใช้โหนดบัสเตอร์)		กพส.		DIS ร้านกิตติวรรณ
155	ย้ายโหนดวงจร KSA08 บางส่วน กลับจาก TMU04						
156	KSA01S-14	ปลด	สับ		กพส.	SCADA	SF6 แยกหนองกร่าง
157	KSA08S-03	ปลด	สับ		กพส.		DIS ปากทางค่ายลูกเสือ
158	KSA06S-12	สับ	ปลด(ใช้โหนดบัสเตอร์)		กพส.		DIS แยกรางหมัน
159	KSABVB-01	สับ	ปลด		KSA		- ขนานบัส
160	KSA01S-14	สับ	ปลด		กพส.	SCADA	SF6 แยกหนองกร่าง
161	KSA08R-01	ปลด	สับ คง Nonreclosing,ALT		กพส.		R ปากทางค่ายลูกเสือ
162	Bypass R.	สับ	ปลด		กพส.		R ปากทางค่ายลูกเสือ
163	KSA08R-01	Nonreclosing,GND	Normal		กพส.		R ปากทางค่ายลูกเสือ
164	ย้ายโหนดวงจร KSA06 บางส่วน กลับจาก KSA09						
165	KSA06S-13	ปลด	สับ		กพส.		SF6 ป้าย ม.เกษตร
166	KSA03S-29	สับ	ปลด(ใช้โหนดบัสเตอร์)		กพส.		DIS บ.JB
167	ย้ายโหนดวงจร KSA01 บางส่วน กลับจาก SPO06						
168	KSA01S-08	ปลด	สับ		กพส.		SF6 ตรงข้ามบึงเจริญศักดิ์
169	KSA01S-10	สับ	ปลด		กพส.		SF6 ร้านเสน่ห์ชาวด
170	ย้ายโหนดวงจร KSA01 บางส่วน กลับจาก KSA03						
171	KSA01R-02	ปลด	สับ คง Nonreclosing,ALT		กพส.		R กม.29
172	KSA01S-16	สับ	ปลด,ล๊อคคาน		กพส.		SF6 วัดไผ่ร่มมัย
173	ย้ายโหนดวงจร KSA06 บางส่วน กลับจาก KSA03						
174	KSA06S-19	ปลด	สับ		กพส.		SF6 ร้านอ็อกซิเจน

ที่	รหัสอุปกรณ์	สภาพอุปกรณ์ ปกติก่อน ดำเนินการ	ดำเนินการ	เวลา	ผู้ดำเนินการ	ผู้สั่งการ	หมายเหตุ
175	KSA03S-23	สับ	ปลด		กพส.	SCADA	SF6 แยกโรงเรียนการบิน
176	ย้ายโหลดวงจร KSA09 บางส่วน กลับจาก SPO02						
177	KSA09S-11	ปลด	สับ		กพส.		SF6 ปักจักษ์
178	KSA09S-12	สับ	ปลด		กพส.	SCADA	SF6 บ้านท่าเสา (ล่าง)
179	ย้ายโหลดวงจร KSA09 บางส่วนไปรับไฟจาก KSA10						
180	KSA09S-03	ปลด	สับ		กพส.		SF6 กอบชัยแอร์
181	KSA09S-05	สับ	ปลด, ล็อคคาน		กพส.		SF6 โค้งสะพานดำ
182	KS KT1A	"OLTC" Manual	"OLTC" Auto		EGAT		-
183	KS KT2A	"OLTC" Manual	"OLTC" Auto		EGAT		-
184	KSA01VB-01	"Off" Auto Reclose	"On" Auto Reclose		KSA		-
185	KSA03VB-01	"Off" Auto Reclose	"On" Auto Reclose		KSA		-
186	KSA06VB-01	"Off" Auto Reclose	"On" Auto Reclose		KSA		-
187	KSA08VB-01	"Off" Auto Reclose	"On" Auto Reclose		KSA		-
188	KSA09VB-01	"Off" Auto Reclose	"On" Auto Reclose		KSA		-
189	KSA10VB-01	"Off" Auto Reclose	"On" Auto Reclose		KSA		-
190	SPO-TP1	"OLTC" Manual	"OLTC" Auto		SPO		-
191	SPO02VB-01	"Off" Auto Reclose	"On" Auto Reclose		SPO		-
192	SPO06VB-01	"Off" Auto Reclose	"On" Auto Reclose		SPO		-
193	TMU-TP1	"OLTC" Manual	"OLTC" Auto		TMU		-
194	TMUBR-04	Nonreclosing	Normal		TMU		-
195	KSA01R-02	Nonreclosing, ALT	Normal		กพส.		R กม.29
196	KSA06R-02	Nonreclosing, ALT	Normal		กพส.		R แยกรางกะเบา
สิ้นสุด Switching ทั้งหมด							

8

กพส. ๒

๑๐/๑๒/๒๕๖๒

๑๐/๑๒/๒๕๖๒

๑๐/๑๒/๒๕๖๒

ไปกำแพงแสน

ไปนครปฐม

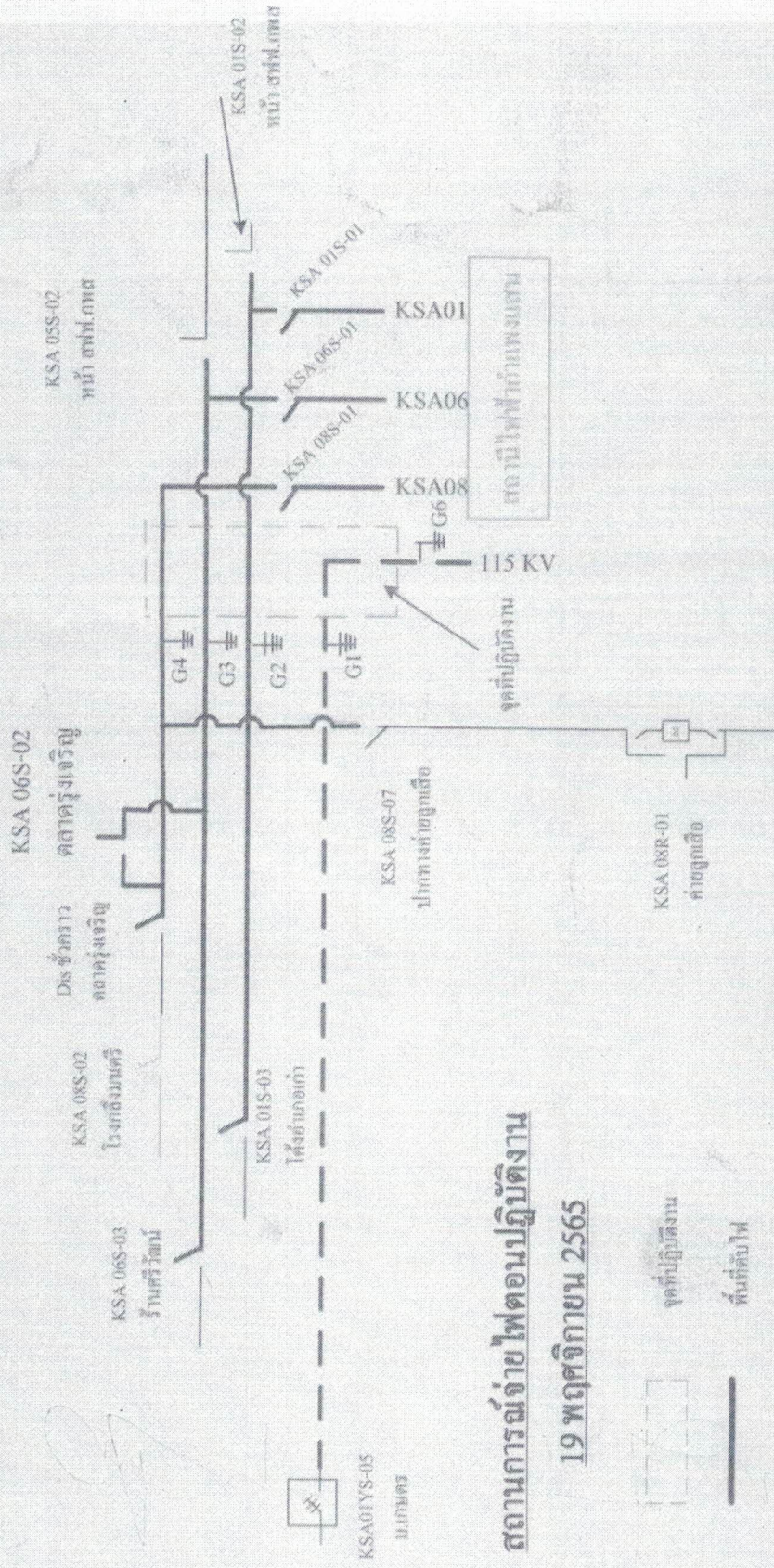

สถานกรณจ่ายไฟตอนปฏิบัติงาน

19 พฤศจิกายน 2565

